ПРАВИЛА ЗЕМЛЕПОЛЬЗОВАНИЯ И ЗАСТРОЙКИ ГРАЙВОРОНСКОГО МУНИЦИПАЛЬНОГО ОКРУГА БЕЛГОРОДСКОЙ ОБЛАСТИ

Карта градостроительного зонирования, отображающая территории, в границах которых предусматриваются требования к архитектурно-градостроительному облику объектов капитального строительства

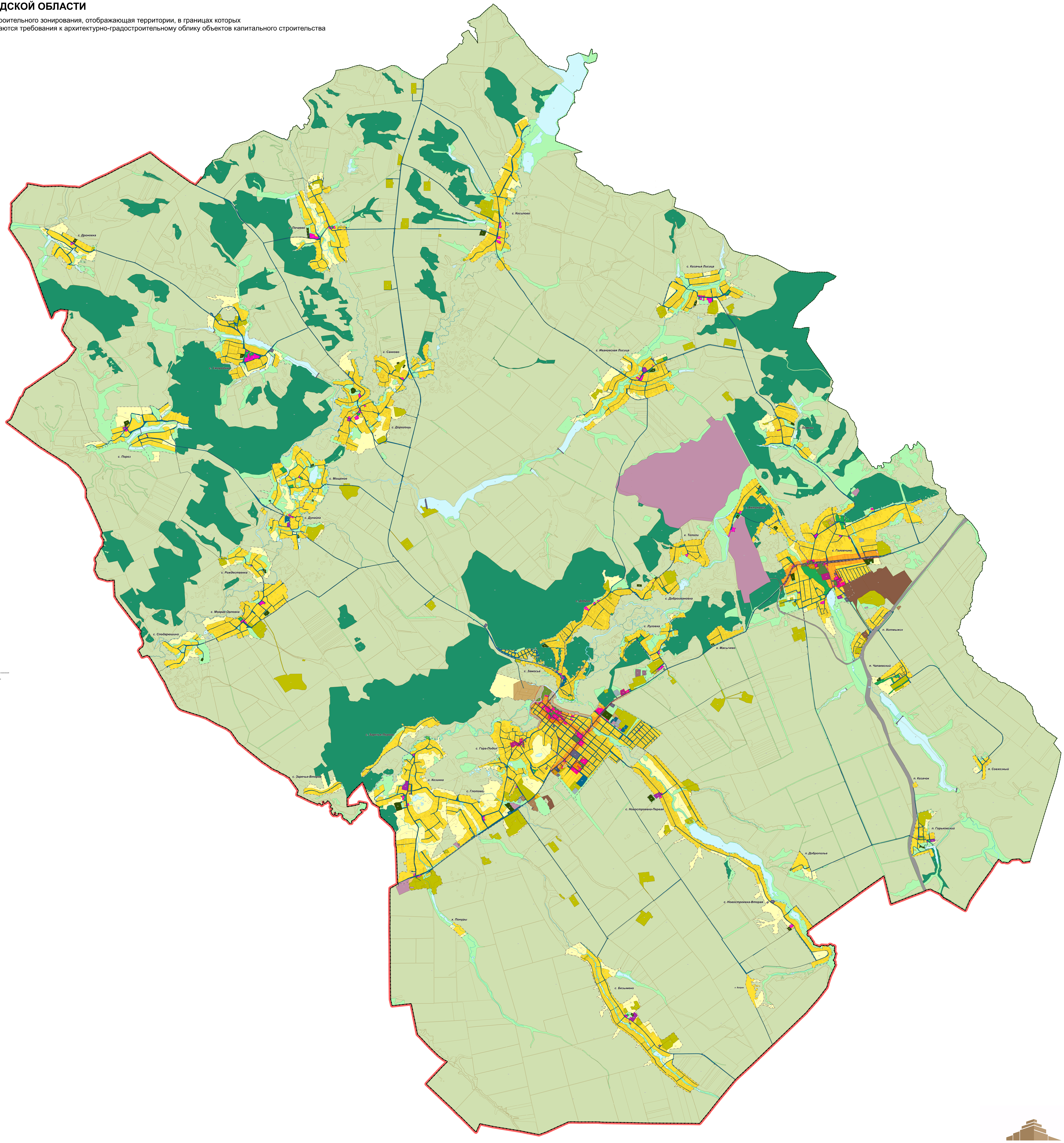
с. Косилово
с. Почаево
с. Дроновка
с. Казачья Лисица
с. Санково
с. Ивановская Лисица
с. Смородино
с. Ломное
с. Дорогощь
с. Пороз
с. Мощеное
с. Антоновка
с. Дунайка
х. Тополи
с. Головчино
с. Рождественка
с. Доброе
с. Доброивановка
с. Мокрая Орловка
с. Луговка
п. Хотмыжск
с. Сподарюшино
х. Масычево
с. Замосье
п. Чапаевский
с. Заречье-Первое
с. Гора-Подол
с. Козинка
с. Глотово
с. Заречье-Второе
п. Совхозный
п. Казачок
с. Новостроевка-Первая
п. Горьковский
п. Доброполье
с. Новостроевка-Вторая
х. Понуры
с. Безымено
х. Байрак

УСЛОВНЫЕ ОБОЗНАЧЕНИЯ

ТЕРРИТОРИАЛНЫЙ ГРАНИЦЫ

ГОСУДАРСТВЕННАЯ ГРАНИЦА РОССИЙСКОЙ ФЕДЕРАЦИИ

ГРАНИЦА МУНИЦИПАЛЬНОГО ОКРУГА

ГРАНИЦА НАСЕЛЕННОГО ПУНКТА

ТЕРРИТОРИАЛЬНЫЕ ЗОНЫ

ЖИЛЫЕ ЗОНЫ

Ж-1	Ж-1 - ЗОНА ЗАСТРОЙКИ ИНДИВИДУАЛЬНЫМИ ЖИЛЫМИ ДОМАМИ
Ж-2	Ж-2 - ЗОНА ЗАСТРОЙКИ МАЛОЭТАЖНЫМИ ЖИЛЫМИ ДОМАМИ
Ж-3	Ж-3 - ЗОНА ЗАСТРОЙКИ СРЕДНЕЭТАЖНЫМИ ЖИЛЫМИ ДОМАМИ

ОБЩЕСТВЕННО-ДЕЛОВЫЕ ЗОНЫ

ОД-1	ОД-1 - ЗОНА ДЕЛОВОГО, ОБЩЕСТВЕННОГО И КОММЕРЧЕСКОГО НАЗНАЧЕНИЯ
ОД-2	ОД-2 - ЗОНА РАЗМЕЩЕНИЯ ОБЪЕКТОВ СОЦИАЛЬНОГО И КОММУНАЛЬНО-БЫТОВОГО НАЗНАЧЕНИЯ

ПРОИЗВОДСТВЕННЫЕ ЗОНЫ, ЗОНЫ ИНЖЕНЕРНОЙ И ТРАНСПОРТНОЙ ИНФРАСТРУКТУР

П-1	П-1 - ЗОНА ПРОИЗВОДСТВЕННЫХ ОБЪЕКТОВ I-II КЛАССА ВРЕДНОСТИ
П-2	П-2 - ЗОНА ПРОИЗВОДСТВЕННЫХ ОБЪЕКТОВ III КЛАССА ВРЕДНОСТИ
П-3	П-3 - ЗОНА ПРОИЗВОДСТВЕННЫХ ОБЪЕКТОВ IV КЛАССА ВРЕДНОСТИ
П-4	П-4 - ЗОНА ПРОИЗВОДСТВЕННЫХ ОБЪЕКТОВ V КЛАССА ВРЕДНОСТИ
К	К - КОММУНАЛЬНАЯ ЗОНА
ЗИИ	ЗИИ - ЗОНА ИНЖЕНЕРНОЙ ИНФРАСТРУКТУРЫ
ЗТИ-1	ЗТИ-1 - ЗОНА АВТОМОБИЛЬНОГО ТРАНСПОРТА
ЗТИ-2	ЗТИ-2 - ЗОНА ЖЕЛЕЗНОДОРОЖНОГО ТРАНСПОРТА

ЗОНЫ РЕКРЕАЦИОННОГО НАЗНАЧЕНИЯ

Р-1	Р-1 - ЗОНА ОЗЕЛЕНЁННЫХ ТЕРРИТОРИЙ ОБЩЕГО ПОЛЬЗОВАНИЯ
Р-2	Р-2 - ЗОНА ОТДЫХА И ТУРИЗМА
Р-3	Р-3 - ЛЕСОПАРКОВЫЕ И ИНЫЕ РЕКРЕАЦИОННЫЕ ЗОНЫ

ЗОНЫ СЕЛЬСКОХОЗЯЙСТВЕННОГО ИСПОЛЬЗОВАНИЯ

СХ-У	СХ-У - ЗОНА СЕЛЬСКОХОЗЯЙСТВЕННЫХ УГОДИЙ В СОСТАВЕ ЗЕМЕЛЬ СЕЛЬСКОХОЗЯЙСТВЕННОГО НАЗНАЧЕНИЯ
СХ-101	СХ-101 - ЗОНА СЕЛЬСКОХОЗЯЙСТВЕННОГО ИСПОЛЬЗОВАНИЯ В ГРАНИЦАХ НАСЕЛЕННЫХ ПУНКТОВ
СХ-2	СХ-2 - ПРОИЗВОДСТВЕННАЯ ЗОНА СЕЛЬСКОХОЗЯЙСТВЕННЫХ ПРЕДПРИЯТИЙ

ЗОНЫ СПЕЦИАЛЬНОГО НАЗНАЧЕНИЯ

СО-1	СО-1- ЗОНА КЛАДБИЩ
СО-2	СО-2 - ЗОНА ПОЛИГОНОВ ТБО
СО-3	СО-3 - ИНАЯ ЗОНА СПЕЦИАЛЬНОГО НАЗНАЧЕНИЯ

ИНЫЕ ЗОНЫ

ЗЛФ	ЗЛФ - ЗЕМЛИ ЛЕСНОГО ФОНДА
ЗВФ	ЗВФ - ЗЕМЛИ, ПОКРЫТЫЕ ПОВЕРХНОСТНЫМИ ВОДАМИ
🟥	ГРАНИЦЫ ТЕРРИТОРИИ В КОТОРЫХ ПРЕДУСМАТРИВАЮТСЯ ТРЕБОВАНИЯ К АРХИТЕКТУРНО-ГРАДОСТРОИТЕЛЬНОМУ ОБЛИКУ ОБЪЕКТОВ КАПИТАЛЬНОГО СТРОИТЕЛЬСТВА

КОСТОГЛОДОВ
АРХИТЕКТУРНО-ГРАДОСТРОИТЕЛЬНОЕ БЮРО